

金門縣殯葬管理所

電子輓聯致贈平台

系統操作說明手冊

中華民國 112 年 11 月

目錄

一、系統登入.....	3
二、忘記密碼.....	3
三、帳號申請.....	4
四、輓聯申請.....	4
五、輓聯修改與刪除.....	5
六、資料修改.....	7
七、家屬輓聯功能.....	7

一、系統登入

1、系統畫面：

金門仙洲福園 電子聯聯致贈平台

系統登入

帳號：

密碼：

本處重申：請勿借用他人名義使用本服務，以免發生權權行為！

使用說明：

一、第一次使用系統先點選使用者申請，並填寫相關基本資料：

- (1)輸入帳號、密碼等使用基本資料。
- (2)輸入驗證碼。
- (3)勾選『驗證』按鈕，完成申請。
- (4)點選『確認』按鈕，完成申請。

(完成申請後此帳號狀態為尚未啟用，需待本聯聯管理處核准後方可登入使用系統)

二、已是本系統使用者，致聯聯操作步驟如下：

- (1)於系統首頁登入帳號及密碼後按登入。
- (2)點選聯聯申請。
- (3)選擇權限日期後再選擇注意書。
- (4)輸入文字預設『備書圖片』，另可依序分類或關鍵字搜尋聯聯文字。
- (5)點選權限已開啟即可點選『顯示全部』，再點選權限圖，決定後看預覽效果，滿意則可按送出，即完成致聯聯程序。

金門仙洲福園 電子聯聯致贈

2、操作方法：

(1)輸入帳號、密碼與驗證碼(點選可更換)後，按登入按鈕，即可進入操作系統。

二、忘記密碼

1、系統畫面：

金門仙洲福園 電子聯聯致贈平台

請輸入帳號與電子信箱，系統將寄送密碼通知信件。

帳號：

電子信箱：

2、操作方法：

(1)忘記密碼時，請點選忘記密碼，即跳轉此頁面，填入帳號與申請時使用之電子信箱後，按送出按鈕，系統將寄送密碼通知信至原申請信箱。

三、帳號申請

1、第一次使用請先申請帳號，點選使用者申請即進入申請畫面：



The screenshot shows a web form titled "申請電子執聯帳號" (Apply for Electronic E-Link Account). It contains several input fields and dropdown menus with associated instructions:

- *帳號: 123 (Instruction: *此帳號尚未註冊可使用 *長度3-10個字元含數字)
- *密碼: (Instruction: *長度6碼以上)
- *密碼確認: (Instruction: *請再輸入一次密碼)
- *單位類別: 私人機關 (Instruction: *公家機關請選擇「公務機關」; 公司行號請選擇「私人機關」; 其餘請選擇「其它」或「宗教團體」)
- *姓名: 王大明 (Instruction: *請輸入真實姓名(輸入下數將會顯示【服務單位】、【顯示頭銜】+【姓名】三個欄位)(可參照下方執聯顯示說明圖片))
- 顯示頭銜: (Instruction: *請輸入顯示於執聯之頭銜 如: 金門縣長、董事長、總經理等(可不填))
- 服務單位: (Instruction: *請輸入單位名稱, 如金門縣殯葬管理處、XX科技等(可不填))

- 2、請依照欄位旁注意事項設定。
- 3、請點選服務條款先行閱讀後，在打勾。

申請確認： 點我閱讀服務條款並且同意申請為使用者

4、請注意帳號申請後需要經過所方審查，須 1 到 2 個工作天審核，若有急需請來電 082-311753。

四、輓聯申請

1、贈送方式：



The screenshot shows a web form titled "申請輓聯-輓聯樣式選擇" (Apply for Eulogy - Eulogy Style Selection). It includes the following elements:

- 操作說明 (Operation Instructions):
 - 1.選擇欲致贈往生者之出殯日期與往生者
 - 2.選擇欲顯示之『輓聯文字』(點選分類或輸入關鍵字搜尋)
 - 3.選擇輓聯『背景樣式』(下方圖示為背景預覽圖)
 - 4.點選『確認送出』按鈕，完成申請
- 出殯日期: 請選擇 (dropdown menu) 往生者: 請先選擇出殯日期 (dropdown menu)
- 輓聯文字: 積善留芳 (text input) 分類: 全部 (dropdown menu) 請輸入關鍵字 (text input) 查詢 (button) 清除 (button)
- 輓聯背景: 顯示全部 (button) [Image of a landscape background]

- (1)請依照操作說明使用系統。
- (2)先選擇日期，再選擇要致敬的往生者。

出殯日期: 2023-11-08 往生者: [blurred text]

(3)輓聯文字請先選分類；再由下方的建議選項選取要敬送的文字：

輓聯文字：**積善留芳** 分類： 請輸入關鍵字

少伯高風 利用厚生 美利長流 商界楷模 貧殖流芳 端木遺風 闡閭風淒 闡閭興悲

(4)選好文字後，再選擇輓聯背景，預設不滿意時，可按顯示全部，挑選合適的背景：

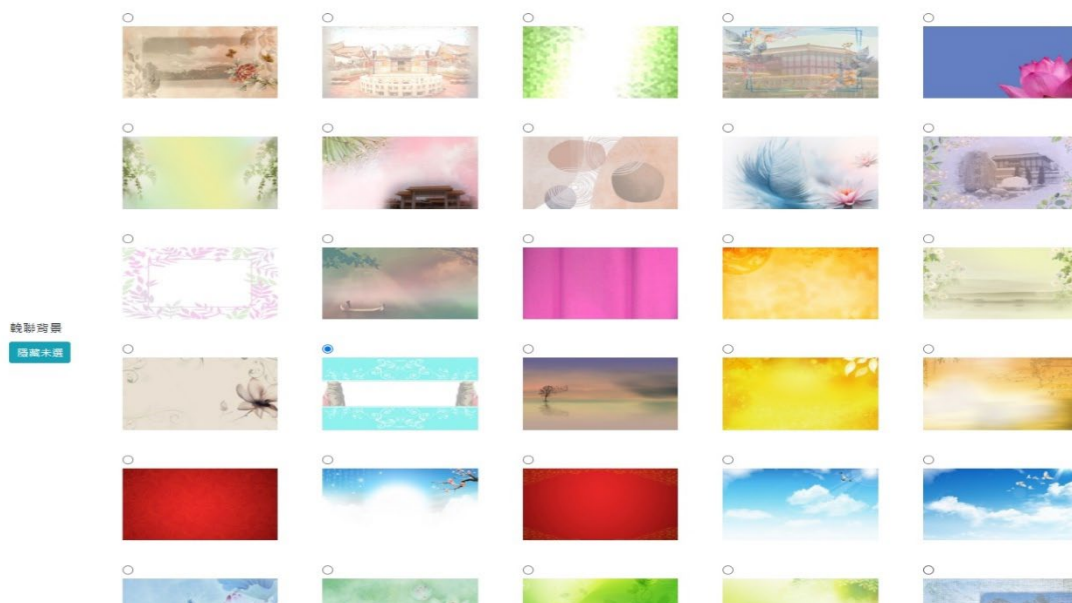

(5)點選背景後，即會在右下方出現預覽圖：



(6)確認無誤後點選確認送出即完成申請。

五、輓聯修改與刪除

1、輓聯刪除

(1)要修改與刪除輓聯時，請先進入輓聯申請列表畫面：

輓聯申請列表

顯示: 項目

搜尋:

編號	禮廳	往生者資料	出殯日期-起	出殯日期-止	輓聯文字	輓聯預覽	啟用	功能
444	明義廳(乙級)	■■■■■■■■■■	2023-11-08 10:00:00	2023-11-08 13:00:00	無鶴已杏		<input checked="" type="checkbox"/>	<input type="button" value="修改"/> <input type="button" value="刪除"/>
445	懷恩廳(甲級)	■■■■■■■■■■	2023-11-08 10:00:00	2023-11-08 13:00:00	積善留芳		<input checked="" type="checkbox"/>	<input type="button" value="修改"/> <input type="button" value="刪除"/>
446	懷恩廳(甲級)	■■■■■■■■■■	2023-11-16 10:00:00	2023-11-16 13:00:00	九品蓮花		<input checked="" type="checkbox"/>	<input type="button" value="修改"/> <input type="button" value="刪除"/>

顯示 3 中的第 1 到 3 筆

« < 1 > »

(2)選擇該筆輓聯的刪除，系統即跳出詢問是否刪除。



(3)點選確認後，即刪除。

2、輓聯修改

(1)點選欲修改輓聯之修改按鈕，即進入修改頁面，會出現之前設定之內容。

申請輓聯-輓聯樣式選擇

操作說明：
1.選擇欲敬贈往生者之出殯日期與往生者
2.選擇欲顯示之「輓聯文字」(點選分類或輸入關鍵字搜尋)
3.選擇輓聯「背景樣式」(下方顯示為背景預覽圖)
4.點選「確認送出」按鈕，完成申請

出殯日期: 2023-11-16 往生者: [選擇]

輓聯文字: 九品蓮花 分類: 全部 請輸入關鍵字 查詢 清除

輓聯背景: [預覽圖] 顯示全部

輓聯顯示說明:
敬悼
九品蓮花

確認送出 取消 請先確認右方輓聯格式無誤後再點選「確認送出」。完成申請，通過後將自動致贈。

(2)修改好後，同樣點選確認送出，即完成本次修改。

輓聯申請列表

顯示: 10 項目 搜尋: []

編號	禮廳	往生者資料	出殯日期-起	出殯日期-止	輓聯文字	輓聯預覽	啟用	功能
444	明義廳(乙級)	[模糊]	2023-11-08 10:00:00	2023-11-08 13:00:00	駕鶴已音		<input checked="" type="checkbox"/>	修改 刪除
445	懷恩廳(甲級)	[模糊]	2023-11-08 10:00:00	2023-11-08 13:00:00	積善留芳		<input checked="" type="checkbox"/>	修改 刪除

顯示 2 中的第 1 到 2 筆 << < 1 > >>

六、資料修改

1、點選修改資料即可進入個人資料頁面：

修改資料

帳號: test *如須修改請致電告知

密碼: 不修改請勿輸入 *長度6碼以上, 不修改請勿輸入

密碼確認: 不修改請勿輸入 *請再輸入一次密碼

*單位類別: 其他 *公家機關請選擇「公務機關」; 公司行號請選擇「私人機關」; 其餘請選擇「其它」或「宗教團體」

*姓名: 姓名 *請輸入真實姓名(點點下教務會顯示【服務單位】·【顯示頭銜】+【姓名】三個欄位)(可參照下方點點顯示說明圖片)

顯示頭銜: 顯示頭銜 *請輸入顯示於點點之頭銜
如: 金門縣長、董事長、總經理等(可不填)

服務單位: 服務單位 *請輸入單位名稱, 如金門縣環保局、XX科技等(可不填)

*電子信箱: *請輸入E-mail帳號

*聯絡電話: *輸入格式: 02-22222222 或 0999-999999

確認 取消 若變更「服務單位」、「姓名」或「顯示頭銜」欄位時, 需待管理處審核完成後方可登入此帳號

(1)除帳號外皆可自行修改。

(2)若需修改帳號請來電 082-311753

(3)修改服務單位、姓名、顯示頭銜此三個欄位時, 需經過審核, 完成後方可再次登入使用。

七、家屬功能（暫不開放）

1、家屬輓聯列表畫面：

出殯日期: 2023- 往生者: 播放輓聯 殯儀設定

1. 啟用 表示該輓聯會依序播放, 點擊可停用, 表示該輓聯不會播放, 點擊可啟用。
2. 刪除 確認後即無法取回, 請謹慎刪除。
3. 排序數字由小到大依序播放, 相同則按照編號。

操作說明:

顯示: 10 項目

搜尋:

編號	致贈者姓名	頭銜	服務單位	輓聯文字	輓聯預覽	排序數字	啟用	功能
91				積善留芳	積善留芳	75	<input checked="" type="checkbox"/>	刪除
92				積善留芳	積善留芳	76	<input checked="" type="checkbox"/>	刪除
93				積善留芳	積善留芳	77	<input checked="" type="checkbox"/>	刪除
94				積善留芳	積善留芳	78	<input checked="" type="checkbox"/>	刪除
95				積善留芳	積善留芳	79	<input checked="" type="checkbox"/>	刪除
96				積善留芳	積善留芳	80	<input checked="" type="checkbox"/>	刪除
445	姓名	顯示頭銜	服務單位	積善留芳	積善留芳	97	<input checked="" type="checkbox"/>	刪除

顯示 97 中的第 91 到 97 筆 << 6 7 8 9 10 >>

2、點選播放輓聯, 即會以五秒一張的速度, 輪播所有輓聯。

3、列表啟用打勾 ✓ 表示該輓聯會依序播放，點擊則停用，停用後該列呈現打叉 ✕，該輓聯不會播放，再度點擊則恢復啟用的打勾 ✓ 狀態。

序	啟用	功能
	<input checked="" type="checkbox"/>	刪除
	<input checked="" type="checkbox"/>	刪除
	<input type="checkbox"/>	刪除

點我停用

- 4、點選刪除後，系統會詢問是否刪除，確認後即刪除，無法恢復。
- 5、播放順序由排序數字決定，數字小在前，相同則按編號。
- 6、若謝辭所有輓聯，直接在輓聯列表不啟用任何輓聯，即不會於禮廳播放。
- 7、點選進階設定，可設定輓聯上落款文字。

進階設定

上落款文字：

上下落款文字：顯示 不顯示(適用天主、基督等宗教)

取消

確認

8、列表左方可設定出現輓聯每頁數量，預設值為 10。